## FLANGIA F2

Flangia in acciaio strutturale S355, dello spessore di 20 mm da utilizzarsi per il fissaggio, fronte trave e fronte pilastro, della MEZZALUNA M1.
Idoneo per la messa in sicurezza di capannoni industriali ed edifici prefabbricati in cemento armato.

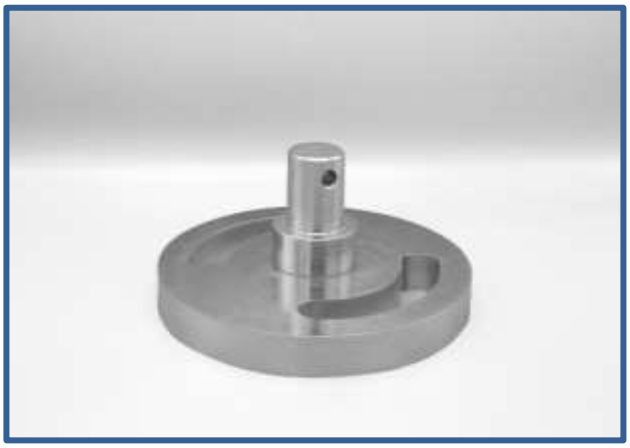

| CARATTERISTICHE GEOMETRICHE E TECNICHE | VALORE NOMINALE |
|---|---|
| **DIAMETRO** | 158 mm |
| **SPESSORE** | 20 mm |
| **NUMERO DI ASOLE** | 2 |
| **DIMENSIONI ASOLE** | 17 X 100 mm |
| **ALTEZZA PERNO** | 57,6 mm |
| **ACCESSORI IN ABBINAMENTO** | coppiglia e Kit di fissaggio |

**BIEMME srl**
Via Tevere, 26 – 61030 Cartoceto (PU) | tel. 0721.899901 | commerciale@biemmebiagiotti.com | **www.biemmebiagiotti.com**

Le indicazioni riportate nella presente documentazione circa le modalità d'uso o di impiego dei nostri prodotti, pur corrispondendo alla nostra migliore esperienza e allo stato attuale delle nostre conoscenze, sono da ritenersi, in ogni caso, puramente indicative e non comportano alcuna responsabilità sul risultato finale dell'opera. Pertanto, è responsabilità dell'acquirente verificare l'idoneità dei nostri prodotti per l'uso e gli scopi che si prefigge. Biemme srl non è responsabile per un utilizzo improprio del materiale. Biemme srl si riserva la facoltà di apportare in qualsiasi momento le modifiche che ritenesse opportune senza alcun obbligo di notifica.